

DE

Benutzerhandbuch
My Note

...

Vorwort

Vielen Dank für den Kauf dieses Produktes. Wir haben viel Zeit und Bemühungen in seine Entwicklung investiert, damit Sie viele Jahre störungsfrei mit dem My Note arbeiten können.

Bemerkung

1. Kaufen der neuen Kugelschreiberminen :
Die Minen haben die Abmaße ca. 2,4mm x 67mm. Wir empfehlen, Produkte der Marken KANGHER, MINI STAR, SCHMIDT 628F und ROTRING zu verwenden. Anmerkungen: Ungeeignete Minen können die Funktionalität des digitalen Kugelschreibers beeinflussen und Beschädigungen verursachen.
2. Ersetzen Sie die Batterien des digitalen Kugelschreibers, wenn einer der folgende Effekte auftritt:
 - a. Die LED des digitalen Kugelschreibers beginnt zu blinken.
 - b. Der Strich weist schwerwiegende Verzerrungen auf.
 - c. Es erscheinen Striche dort, wo Sie nicht geschrieben haben.
 - d. Der Strich fehlt oder erscheint nur schleppend.
3. Anmerkung zur Handhabung des digitalen Schreibblocks und des digitalen Kugelschreibers:
 - a. Halten Sie das Gerät fern von Quellen starker magnetischer oder elektromagnetischer Felder.
 - b. Platzieren Sie keine magnetischen Dinge auf dem digitalen Schreibblock.
 - c. Versuchen Sie nicht den digitalen Schreibblock oder den digitalen Kugelschreiber zu zerlegen.
 - d. Lassen Sie das Gerät nicht zu feste auf harten Untergrund fallen. Ein starker Aufprall kann schwere Störungen am digitalen Schreibblock und der digitalen Feder hervorrufen.
 - e. Setzen Sie die Kugelschreiberminen keinem zu starken Druck aus und vermeiden Sie das Klopfen mit der Mine auf den Untergrund. Dies kann ansonsten zu Beschädigungen an der Spitze oder dem Kugelschreiber selbst führen und Störungen zur Folge haben.
4. Anmerkung zur Speicherformatierung:
 - a. Wenn die Ordnerinformationen des internen Speichers nicht richtig angezeigt werden, formatieren Sie ihn mit Hilfe Ihres Computers.
 - b. Wenn die Ordnerinformationen der gekauften Speicherkarte nicht richtig angezeigt werden, formatieren Sie ihn mit Hilfe Ihres Computers.
5. Entsorgen des digitalen Schreibblocks und des digitalen Kugelschreibers:
Wenn das Gerät für Sie unbrauchbar geworden ist, entsorgen Sie es bitte gemäß der in Ihrem Land vorgeschriebenen Art und Weise. Falls das Gerät hierzu zerlegt werden muss, entnehmen Sie weitere Informationen der Website.

Erste Schritte

Das My Note ist ein handliches Gerät zur Erfassung Ihrer handschriftlichen Aufzeichnungen. Während Sie Ihre Notizen auf Papier machen, speichert das My Note alles simultan digital ab, was Sie schreiben oder zeichnen.

Diese Aufzeichnungen können Sie später über den Computer darstellen und bearbeiten. Außerdem kann das My Note ebenso als Grafiktablett genutzt werden.

• Lieferumfang

DE



digitaler Schreibblock



digitaler Kugelschreiber

- Notizblock
- Schreibblockabdeckung
- 2 Ersatzminen
- 2 Kunststoffminen (zur Verwendung im Grafiktablett-Modus)
- USB Kabel
- 5 AAA Batterien (4 für den digitalen Schreibblock, 1 für die digitale Feder)
- Quickguide
- Software CD
- Ladegerät (optional)

• Der digitale Schreibblock

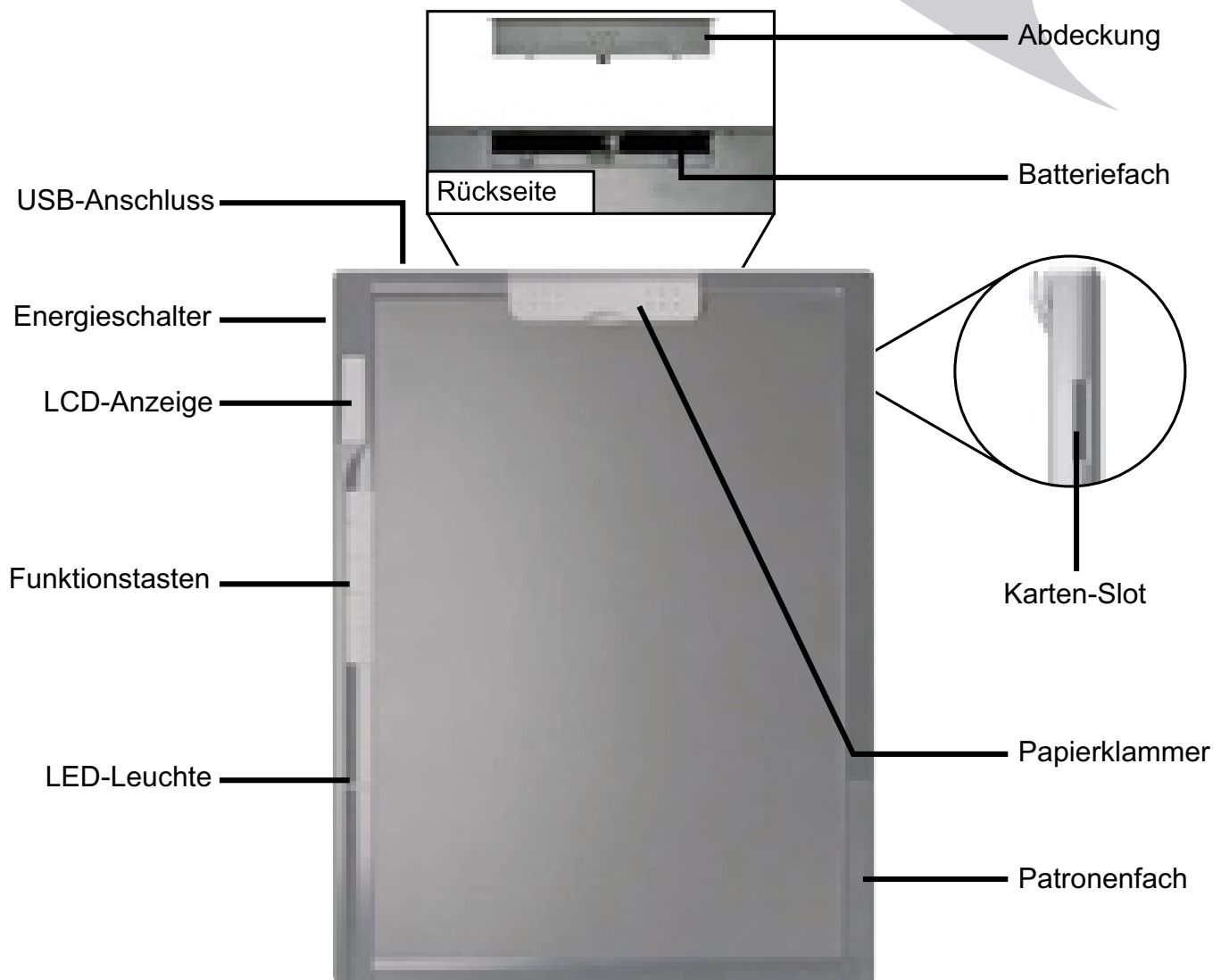

! Achtung: Der aufgelegte Papierstapel oder -block sollte eine Höhe von 13mm (\approx 135 Blätter) nicht überschreiten.
Der gültige Schreibbereich hat die Abmaße 216mm x 280mm.

• Batterien einlegen

1. Digitaler Schreibblock:

Das Batteriefach befindet sich auf der Rückseite des My Note. Öffnen Sie es, indem Sie leicht auf den Bereich mit den Löchern drücken und die Abdeckung nach oben schieben. Nun können Sie die vier AAA Batterien gemäß der folgenden Abbildung einlegen. Schließen Sie das Batteriefach nun wieder.

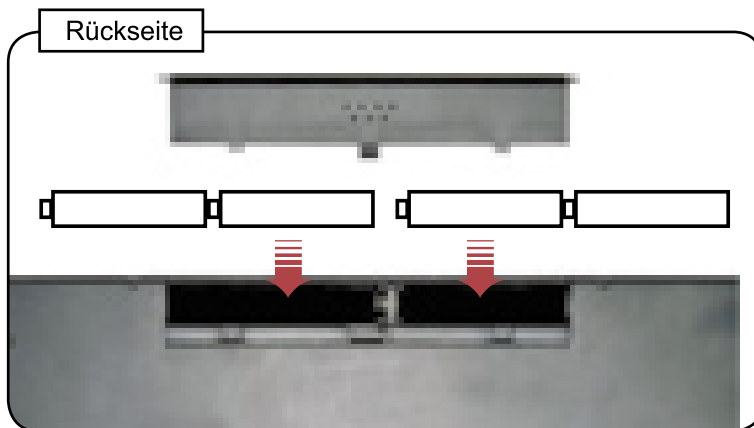

DE

! Durch falsches Einlegen der Batterien können Sie den digitalen Schreibblock beschädigen.

Bitte beachten Sie, dass die vier AAA Batterien eine Schreibdauer von etwa 20 Stunden ermöglichen, die tatsächliche Zeit jedoch stark von Marke und Qualität der verwendeten Batterien abhängt.

2. Digitaler Kugelschreiber:

Um die Batterie des Kugelschreibers zu tauschen, schrauben Sie das Hinterteil vom Vorderteil ab und legen Sie die AAA Batterie gemäß der folgenden Abbildung ein. Schrauben Sie nun das Hinterteil wieder fest auf das Vorderteil.

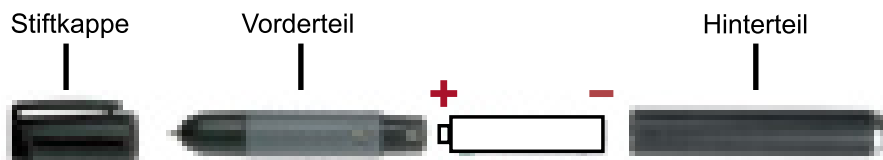

! Die Batterie des digitalen Kugelschreibers ist fast leer, wenn die LED zu blinken beginnt. Bitte ersetzen Sie die leere durch eine neue Batterie.

• Verwenden einer Speicherkarte (optional)

Zusätzlich zum internen Speicher können Sie eine SD-Speicherkarte mit dem My Note verwenden. Stecken Sie hierzu die gewünschte Speicherkarte in den dafür vorgesehenen Kartenslot (siehe Abbildung).

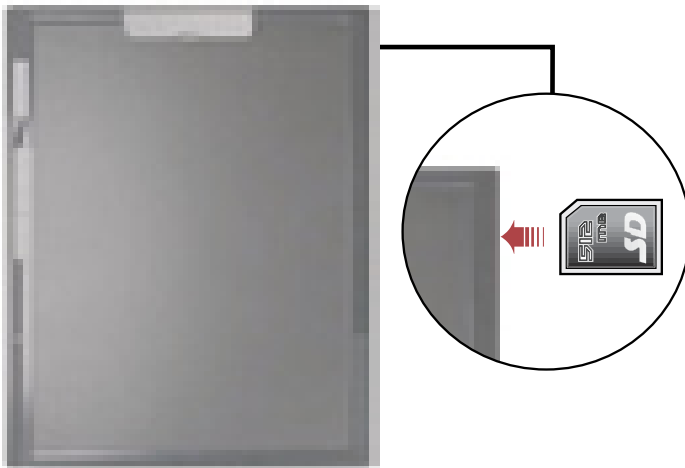

Bitte beachten Sie, dass die verwendete Speicherkarte nicht beschrieben werden kann, solange der Schreibschutz aktiviert ist. Um sicherzustellen, dass die Speicherkarte nicht schreibgeschützt ist, schieben Sie den kleinen Schreibschutzschalter gemäß der folgenden Abbildung auf die Position "Öffnen", bevor Sie die Karte einsetzen.

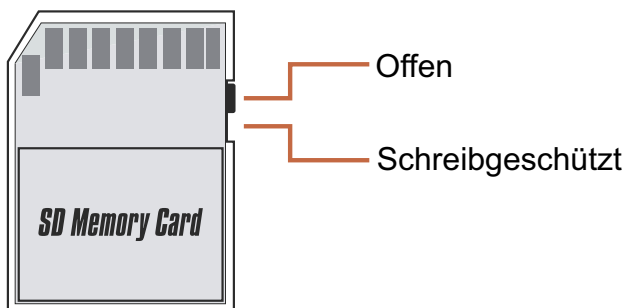

! Wenn Sie eine Speicherkarte eingesetzt haben, wird diese als Hauptspeicher definiert. Sie können erst dann wieder auf den internen Speicher des My Note zugreifen, wenn Sie die Speicherkarte entfernt haben.

Wir empfehlen Ihnen Speicherkarten von Sandisk TM zu verwenden, da diese die beste Kompatibilität mit dem My Note bieten.

Speichern Ihrer Aufzeichnungen

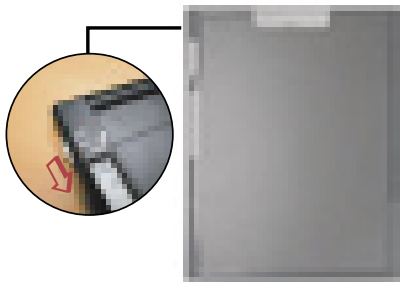

Um Ihr My Note in Betrieb zu nehmen, platzieren Sie das Schutzpad oder ein Blatt Papier mit Hilfe der Papierklammer und schieben Sie den Energieschalt auf "ON". Wenn Sie mit Ihren Aufzeichnungen fertig sind, schieben Sie den Energieschalter wieder auf "OFF".

DE

- ❗ Wenn sich das My Note nicht einschalten lässt, überprüfen Sie bitte:
1. ob die Batterien korrekt eingelegt sind,
 2. ob die Batterien genügend Energie haben.

Wenn die Speicherkarte verwendet wird, dauert es etwas länger, bis das My Note sich einschaltet.

Bevor Sie mit dem Speichern Ihrer handschriftlichen Aufzeichnungen beginnen können, sollten Sie sich mit der LCD-Anzeige Ihres My Notes vertraut machen. Sobald das My Note eingeschaltet ist, erscheinen folgende Symbole in der LCD-Anzeige:

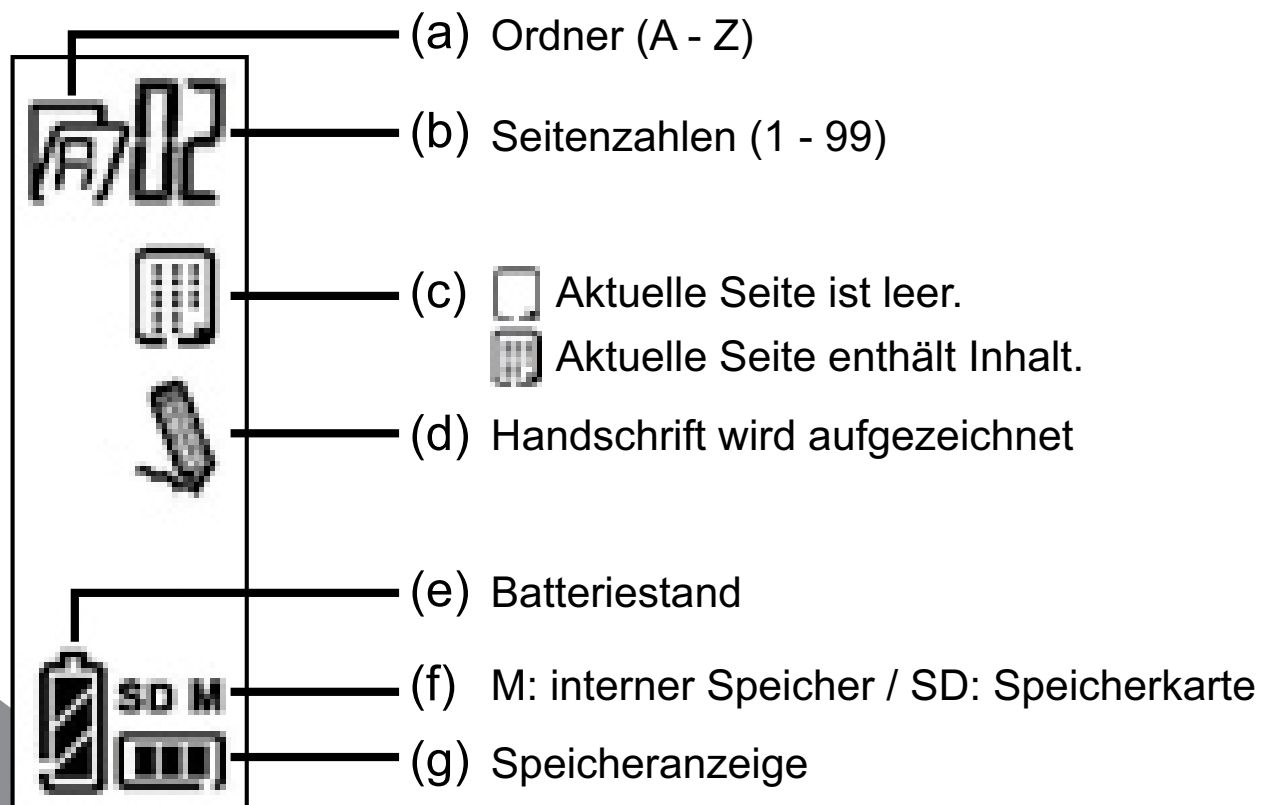

• Symbole der LCD-Anzeige

• Kugelschreibersymbol



Wenn Sie den digitalen Kugelschreiber verwenden, erscheint in der LCD-Anzeige das Kugelschreibersymbol. Beachten Sie bitte, dass Ihre Handschrift nur dann erfasst wird, wenn dieses Symbol erscheint.

❗ Wenn das Kugelschreibersymbol beim Schreiben nicht erscheint, machen Sie folgendes:

1. Verändern Sie die Druckstärke, mit der Sie schreiben.
2. Überprüfen Sie den Energiestand der Batterien.
3. Schalten Sie das My Note aus und wieder an.
4. Überprüfen Sie, ob Sie im gültigen Schreibbereich schreiben.

• Speichersymbol

Wenn Sie den internen Speicher des My Notes verwenden, erscheint in der LCD-Anzeige ein "M". Verwenden Sie zusätzlich eine SD-Speicherkarte, erscheint ein "SD" in der Anzeige. Alle Aufzeichnungen werden dann auf der Speicherkarte gespeichert.

❗ Solange Sie eine Speicherkarte verwenden, haben Sie keinerlei Zugriff auf die Daten im internen Speicher. Erst wenn die Speicherkarte entfernt wurde, können Sie den internen Speicher wieder verwenden.

Wenn Sie z.B. eine Speicherkarte verwenden, diese jedoch nicht in der Anzeige erscheint, schalten Sie das My Note aus und wieder ein.

• Seitensymbol

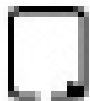

Wenn Sie eine neue Seite beginnen, wird zuerst das Symbol der leeren Seite angezeigt. Sobald Sie etwas geschrieben haben, erscheinen Punkte im Seitensymbol. Ist die Seite voll, so erscheint das Symbol der vollen Seite.



• Niedriger Batteriestand

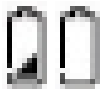

Wenn das Symbol für niedrigen Energiestand in der LCD-Anzeige erscheint, sollten Sie die Batterien sofort wechseln. Sind die Batterien komplett leer, erscheint das Symbol der leeren Batterie.



Akkus und normale alkalische Batterien haben unterschiedliche Eigenschaften. Bitte beachten Sie, dass bei Akkus das Batteriesymbol schon nach kurzer Zeit von "voll" nach "2/3 voll" wechselt.

DE

• Speicher voll



Wenn der interne Speicher des My Note oder die Speicherkarte voll ist, erscheint das "Speicher voll" Symbol in der LCD-Anzeige. Entweder Sie löschen unerwünschten Inhalt oder übertragen Ihre Aufzeichnungen mittels der mitgelieferten Software auf Ihren PC.



Die Datengröße einer gespeicherten Seite hängt sowohl von der Strichstärke wie auch von der Anzahl der Wörter pro Seite ab. Je mehr Sie schreiben, desto größer ist die zu speichernde Datei.

Wenn der Speicher voll ist, erscheint das Kugelschreibersymbol nicht mehr, wenn Sie schreiben.

• Software Installation

Abhängig von der Version des erworbenen My Note kann dem Produkt unterschiedliche Software beiliegen. Anleitungen hierzu entnehmen Sie bitte der gesonderten Softwaredokumentation.

• Die Funktionstasten

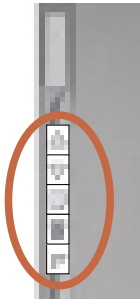

Das My Note verfügt auf der linken Seite über fünf Funktionstasten, die Ihnen beim Verwalten und Erstellen von Seiten behilflich sind.

• Erstellen einer neuen, leeren Seite



Drücken Sie die links abgebildete Taste, um eine neue leere Seite zu erstellen.

• Wechseln zwischen den Seiten



Um zwischen den bereits bestehenden Seiten hin und her navigieren zu können, benutzen Sie bitte diese Tasten.

• Löschen von Seiteninhalt



Um die digitalen Inhalte der aktuellen Seite zu löschen, drücken Sie bitte die abgebildete Taste. Wählen Sie nun mit den Pfeiltasten "Yes" und bestätigen Sie wieder mit der "Mülleimertaste". Nachdem die Seite gelöscht wurde, erscheint wieder das "leere Seite"-Symbol.



Der mittels der "Mülleimertaste" gelöschte Inhalt ist unwiederuflich gelöscht und kann nicht wiederhergestellt werden.

Haben Sie ungewollt die "Mülleimertaste" gedrückt, können Sie das Löschen der Seite verhindern, indem Sie "No" auswählen.

• Erstellen eines neuen Ordners



Um einen neuen Ordner zu erstellen, drücken Sie die links abgebildete Taste. In der LCD-Anzeige erscheint ein neuer, blinkender Großbuchstabe. Drücken Sie erneut diese Taste, wird noch ein weiterer Ordner erstellt.

• Wechseln zwischen den Ordnern



Um zwischen den bereits bestehenden Ordnern hin und her navigieren zu können, benutzen Sie bitte diese Tasten.

• Wechseln der Kugelschreiberminen

Im Seitenfach des My Note können Sie bis zu zwei Ersatzminen mitführen. So können Sie, wenn Ihrem Kugelschreiber mal die Tinte ausgeht, einfach die leere Mine gegen eine Neue tauschen.

1. Seitenfach öffnen

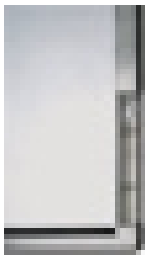

Öffnen Sie das Seitenfach, indem Sie die Abdeckung mit ein wenig Druck nach rechts schieben. Im Fach befinden sich die neuen Minen.

DE

2. Entfernen der leere Mine aus dem Kugelschreiber



Im Seitenfach befindet sich eine Clipbohrung, mit deren Hilfe Sie die alte Mine aus dem Kugelschreiber entfernen können. Hierzu stecken Sie die Kugelschreiberspitze in die Bohrung und kippen sie dann. Jetzt können Sie die Mine leicht herausziehen.

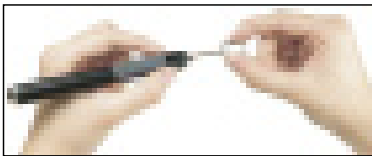

Außerdem haben Sie die Möglichkeit, die leere Mine mit Hilfe der mitgelieferten Pinzette zu wechseln, indem Sie einfach die alte Mine herausziehen.

3. Einsetzen einer neuen Kugelschreibermine

Nachdem Sie die leere Mine erfolgreich entfernt haben, können Sie nun eine der neuen Minen einsetzen. Hierzu schieben Sie die Mine vorsichtig in den Kugelschreiber, bis sie an der richtigen Stelle einrastet.

! Wenn Sie die Mine austauschen, sollten Sie möglichst wenig Kraft einsetzen, um die Mine und den Kugelschreiber nicht zu beschädigen.

Achten Sie darauf, dass die Mine genügend Platz zum Federn hat, da es sonst ebenfalls zu Beschädigungen kommen kann.

Nutzung als Grafiktablett

• Installation des Treibers

Wichtig: Bitte installieren Sie unbedingt erst den Treiber und die Software, bevor Sie das My Note an den Computer anschließen! Bevor Sie das My Note als digitales Grafiktablett an Ihrem Computer verwenden können, müssen Sie den mitgelieferten Treiber und die Software installieren. Legen Sie die CD in das CD-

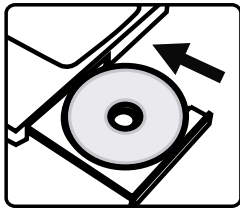

Rom Laufwerk Ihres Computers ein. Wenn Ihr Computer die "Auto-Run"-Funktion unterstützt, öffnet sich ein Auswahlbildschirm. Klicken Sie hier auf das Symbol neben "Treiberinstallation" und folgen Sie den Anweisungen auf dem Bildschirm.

Abhängig von der Version des erworbenen My Note kann dem Produkt unterschiedliche Software beiliegen. Anleitungen hierzu entnehmen Sie bitte der gesonderten Softwaredokumentation. Die weitere Software vereinfacht das Arbeiten, ist aber zum Betrieb des My Note nicht erforderlich. Nach der Installation sollten Sie Ihren Computer neu starten.

• Anschließen an den PC

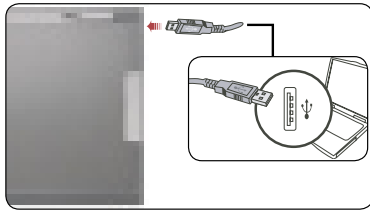

Nachdem Sie den Treiber erfolgreich installiert haben, können Sie nun das My Note an Ihren PC anschließen. Hierzu verbinden Sie den normalen USB-Stecker mit dem USB-Port Ihres Computers und den Mini-USB-Stecker mit dem USB-Anschluss des My Notes.

Jetzt können Sie Ihren PC einschalten und sobald er hochgefahren ist, wird er das My Note problemlos erkennen. Um sicherzugehen, dass das My Note auch wirklich erkannt wurde, können Sie Folgendes kontrollieren:



1. Die LCD-Anzeige des My Note zeigt das abgebildete Symbol an.
2. Das Monitor-Symbol erscheint in der Taskleiste.
3. Das LED des My Note beginnt zu blinken.



Schließen Sie niemals zwei oder mehr My Notes an einen Computer an, da ein Computer sie nicht unterscheiden kann.

Sollten die angegebenen Symbole nicht in der LCD-Anzeige erscheinen, kontrollieren Sie bitte das USB-Anschlusskabel. Wenn es nötig ist, trennen Sie es von PC und My Note und verbinden Sie es erneut.

Wenn Sie das My Note als Grafiktablett verwenden, bezieht es seine Energie über den USB-Anschluss Ihres Computers. Sie brauchen das My Note daher nicht einzuschalten und es ist nicht möglich, Ihre Aufzeichnungen auf dem My Note zu speichern.

• Operationen im Grafiktablett-Modus



Bevor Sie das My Note als Grafiktablett benutzen, sollten Sie die mitgelieferte Schutzabdeckung für die Schreibfläche mit Hilfe der Papierklammer befestigen. Nur so können Sie sicherstellen, dass die empfindliche Oberfläche des My Note optimal vor Beschädigungen geschützt wird.

DE

• Erkennungsbereich

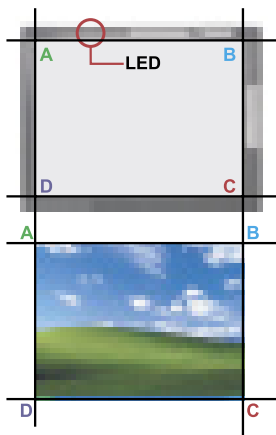

Wenn Sie das My Note als Grafiktablett verwenden, können Sie mit dem digitalen Kugelschreiber den Mauszeiger bewegen. Standardmäßig ist der erkennbare Bereich wie abgebildet proportional zum Bildschirm eingestellt.

Sobald Sie sich mit dem digitalen Kugelschreiber im erkennbaren Bereich befinden, beginnt die LED zu leuchten. Beginnen Sie zu schreiben, erlischt die LED wieder.

• Funktionstasten

Sollten Sie nicht im Besitz eines speziellen Grafiktablettstiftes sein, können Sie die Maustasten mit Hilfe der Funktionstasten des My Note simulieren.

Ⓛ Ⓜ F1 F2 F3



Linke Maustaste: Drücken Sie auf die Spitze des digitalen Kugelschreibers.

Rechte Maustaste: Drücken Sie die Funktionstaste mit dem Mülleimer-Symbol.

Doppelklick: Drücken Sie zweimal hintereinander schnell auf die Spitze des digitalen Kugelschreibers oder drücken Sie die Funktionstaste mit dem Ordner-Symbol.

! Den Funktionstasten können Sie mit Hilfe der mitgelieferten Software andere Funktionen zuweisen. Informationen hierzu finden Sie auf den folgenden Seiten.

Besitzen Sie einen speziellen Grafiktablettstift, so können Sie anstatt der Funktionstasten des My Note die Tasten des Stifts verwenden.

• Personalisieren der Grafiktablettfunktionen

Wenn Sie das My Note als Grafiktablett verwenden, können Sie im zugehörigen Kontrollfenster verschiedene Funktionen Ihren Bedürfnissen anpassen.

1. Doppelklicken Sie hierzu auf das "USB-Tablet"-Symbol in der Taskleiste, um in die Einstellungen zu gelangen.

! Wenn das Symbol nicht angezeigt wird, kontrollieren Sie bitte, ob das USB-Kabel an beiden Enden korrekt angeschlossen wurde. Wenn nötig, trennen Sie es von beiden Anschlüssen und schließen Sie es neu an.

2. Im Register des Einstellungs-Fensters können Sie unter "About" die Maßeinheit und den Verfolgungsmodus definieren.

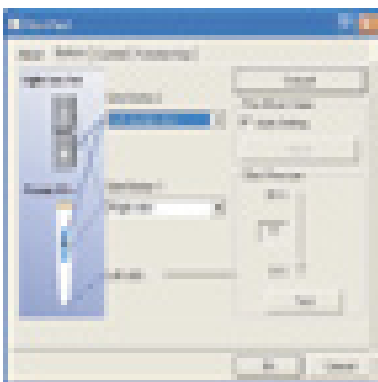
3.  Unter "Buttons" haben Sie die Möglichkeit auszuwählen, ob Sie mit den Funktionstasten oder einem speziellen Grafiktablettstift die Maustasten simulieren.

Außerdem können Sie hier die Aufdruckstärke des digitalen Kugelschreibers einstellen bzw. gegebenenfalls korrigieren.

! Wenn Sie einen speziellen Grafiktablettstift nutzen, können Sie die Einstellungen dessen Tasten auch hier vornehmen.

Sollten Sie den Stift, mit dem Sie arbeiten austauschen oder verhält der Stift sich unnatürlich, verwenden Sie anstatt der Standard-einstellung bitte die zur Verfügung stehende "Adjust"-Funktion.

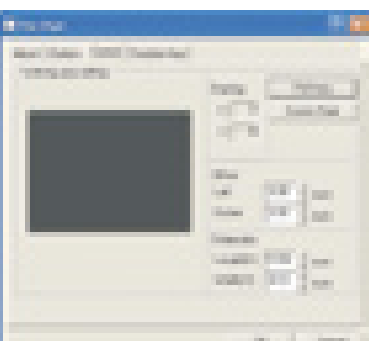
4.  Den Arbeitsbereich Ihres Grafiktablets können Sie im Register unter "Control" verändern. Hierzu stehen Ihnen verschiedene Möglichkeiten zur Verfügung. Zum einen können Sie den erkennbaren Bereich direkt im schwarzen Kasten auswählen, zum anderen können Sie rechts Werte eingeben. Bedenken Sie hierbei, dass je kleiner der Bereich gewählt wird, desto schneller sich der Mauszeiger über den Bildschirm bewegt.

! Sollte der eingestellte Arbeitsbereich unnormale aussehen, trennen Sie das USB-Kabel an beiden Enden und verbinden Sie es erneut. Sobald das My Note neu eingeschaltet wird, ist wieder der volle Arbeitsbereich ausgewählt. Die Einstellungen im Treiber nehmen auf diese Einstellungen keinen Einfluss.

5.

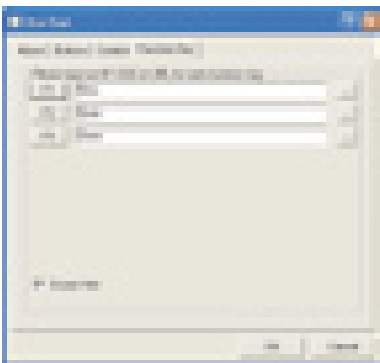

Im letzten Feld des Registers können Sie den Hot keys, den Funktionstasten des My Note, denen nicht die Funktion der Maustasten zugeordnet wurden, beliebige Funktionen zuordnen. Z.B. können diese Tasten Dokumente öffnen, schließen, neu erstellen, ja sogar Programme starten, eine Internetseite aufrufen und weitere, spezifische Tasten Ihrer Tastatur simulieren.

DE

Anhang

• Fehlerbehebung

Problem	Lösung
Das My Note lässt sich nicht einschalten.	<ol style="list-style-type: none">Stellen Sie sicher, dass die Batterien korrekt eingesetzt wurden.Kontrollieren Sie den Energiestand der Batterien.
Der Inhalt einer Seite wird überschrieben.	Erstellen Sie eine neue, leere Seite und schreiben Sie dort weiter.
Beim Schreiben auf dem My Note erscheint das Kugelschreibersymbol nicht in der LCD-Anzeige.	<ol style="list-style-type: none">Verändern Sie den Schreibdruck.Kontrollieren Sie den Energiestand der Batterien.Stellen Sie sicher, dass sie im erkennbaren Bereich schreiben.Es kann zu Signalstörungen kommen. Starten Sie das My Note einmal neu.
Der Schriftzug verändert sich oder verschwindet sogar an manchen Stellen.	<ol style="list-style-type: none">Verändern Sie den Druck oder die Geschwindigkeit, mit der Sie schreiben.Verändern Sie den Winkel von Kugelschreiber zur Oberfläche des My Note.
Der Schriftzug ist stark verzerrt, schleppend oder nicht vorhanden.	<ol style="list-style-type: none">Wenn Sie das My Note längere Zeit nicht verwendet haben, kontrollieren Sie den Energiestand der Batterien.Wenn Sie die Mine zwischenzeitlich ausgetauscht haben, kontrollieren Sie, ob die neue Mine korrekt eingesetzt wurde.
Der Schriftzug erscheint Ihnen ungleichmäßig und unleserlich?	Die Mine kann falsch eingesetzt worden sein. Entfernen Sie die Mine und setzen Sie sie wieder korrekt ein.
Nachdem eine SD-Karte eingesteckt wurde, wird weiterhin "M" anstatt "SD" in der LCD-Anzeige angezeigt.	Stellen Sie sicher, dass die SD-Karte korrekt im Kartenslot eingesetzt ist und das der Schreibschutzschalter auf "Offen" steht.
Der Speicher ist voll, bevor alle zur Verfügung stehenden Ordner komplett voll sind.	Das My Note kann normalerweise 2574 Seiten speichern. Der Speicherplatz kann jedoch, abhängig davon welche Speicherkarte Sie verwenden, stark davon abweichen.

Problem	Lösung
Es kann kein weiterer Ordner erstellt werden.	Sie haben die maximale Anzahl an Ordnern bereits erstellt (26 Ordner A - Z). Anmerkung: Sie können im My Note keine Ordner löschen. Um weitere Seiten beschreiben zu können, müssen Sie zunächst einige andere Seiten löschen.
Wenn das My Note an einen PC angeschlossen wurde, ändert sich die LCD-Anzeige nicht und das My Note wird nicht erkannt.	<ul style="list-style-type: none"> a. Stellen Sie sicher, dass das My Note richtig angeschlossen wurde. b. Wenn Sie einen USB-Hub verwenden, stellen Sie sicher, dass er genügend Energie an das My Note liefert.
Nachdem das My Note an den PC angeschlossen wurde, wird das PC-Symbol in der Taskleiste nicht angezeigt.	<ul style="list-style-type: none"> a. Stellen Sie sicher, dass der Treiber zuvor korrekt installiert wurde. b. Das My Note wird nicht vom PC erkannt. Kontrollieren Sie das USB-Anschlusskabel.
Im Grafiktablet-Modus ist der erkennbare Bereich stark eingeschränkt.	Dies kann durch einen Fehler im Treiber zustande kommen. Schließen Sie das My Note erneut an. Jetzt sollte der erkennbare Bereich automatisch zum Vollbild wechseln.

DE

• Datenblatt - My Note

Technologie	Elektromagnetisch
Abmessungen	331.9 x 252.8 x 13.5 mm
Erkennbarer Bereich	216 x 280 mm
Gewicht	704 g (672.8 g ohne Batterien)
Max. Erkennungshöhe	13.5 mm (entspricht etwa 135 Blättern)
Interner Speicher	32 MB Flash
Externe Speicherkarten	SD-Speicherkarte
Batterien	4 x AAA Batterien
Batterielebensdauer	Schreiben: ca. 20 Std., Bereitschaft: 68 Std.
Energieverbrauch	Schreiben: 120 - 130 mA, Bereitschaft: 35 - 45 mA
Energieversorgung	Normaler Modus: 4 x AAA Batterien Grafiktablet-Modus: über USB-Port
Standby-Modus	3 Sek. Auto-Bereitschaft
Schnittstelle	USB 1.1 (12 Mbps volle Geschwindigkeit)
Funktionstasten	5 Tasten (Informationen S. 9, 12 -14)
Unterstützte Betriebssysteme	Microsoft Windows XP/2000

• Datenblatt - Digitaler Kugelschreiber

Durchmesser	13.6 mm
Länge	147 mm
Gewicht	28.4 g (20.4 g ohne Batterie)
Batterie	1 x AAA Batterie
Batterielebensdauer	15 Monate
LED-Anzeige	Blinken bei niedrigem Batteriestand

DE

• Umweltschutz

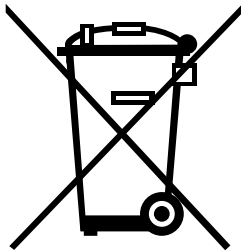

Geben Sie das Gerät am Ende der Lebensdauer nicht in den normalen Hausmüll.

Bringen Sie es zum Recycling zu einer offiziellen Sammelstelle.

Auf diese Weise helfen Sie die Umwelt zu schonen.

